



COMUNE DI GROSSETO

SETTORE LAVORI PUBBLICI

Servizio edilizia istituzionale scolastica e beni vincolati

PROGETTO ESECUTIVO

Descrizione:  
STATO MODIFICATO  
Nuovi Pavimenti

Importo Lavori: - Importo Complessivo: -

Elaborato:

Scala:

Data:

Tav. 12

1:100

Aprile 2018

Diligente LL.PP.

Responsabile del Procedimento:  
Arch. Annalisa Cornini

Progettista Opere Edili:  
Ing. Alessandro Villani

Collaboratori:  
Geom. Lorenzo Fregosi  
Geom. Paolo Semplici

Progetto di Ristrutturazione dell'immobile EX "Casa dello Studente" per la realizzazione di una residenza multifunzionale con sinergie di auto-aiuto tra residenti anziani, madri in difficoltà, bambini e giovani socialmente "fragili"

PAVIMENTAZIONE

PAVIMENTAZIONE BAGNI E SPOGLIATOI

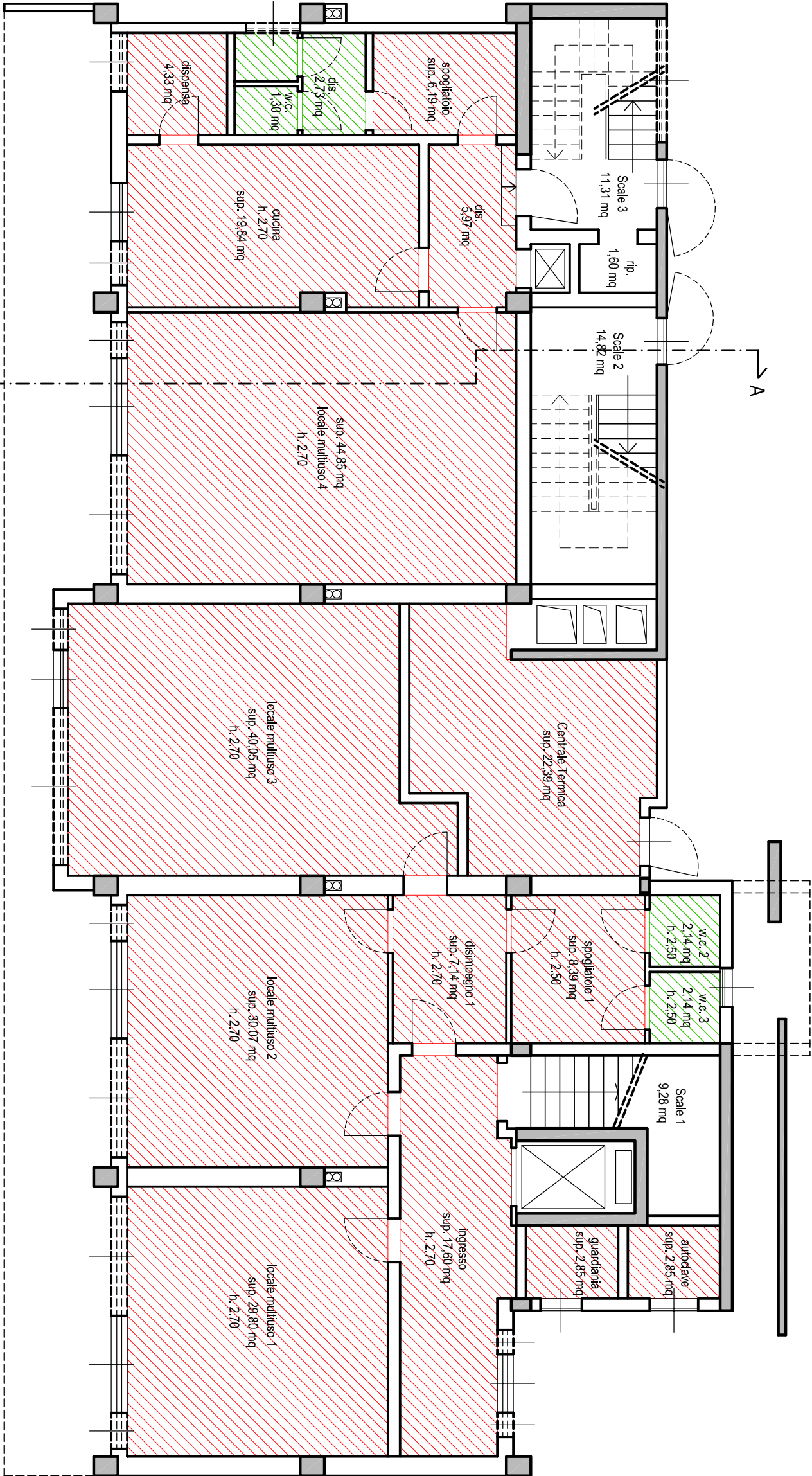

PIANO TERRA

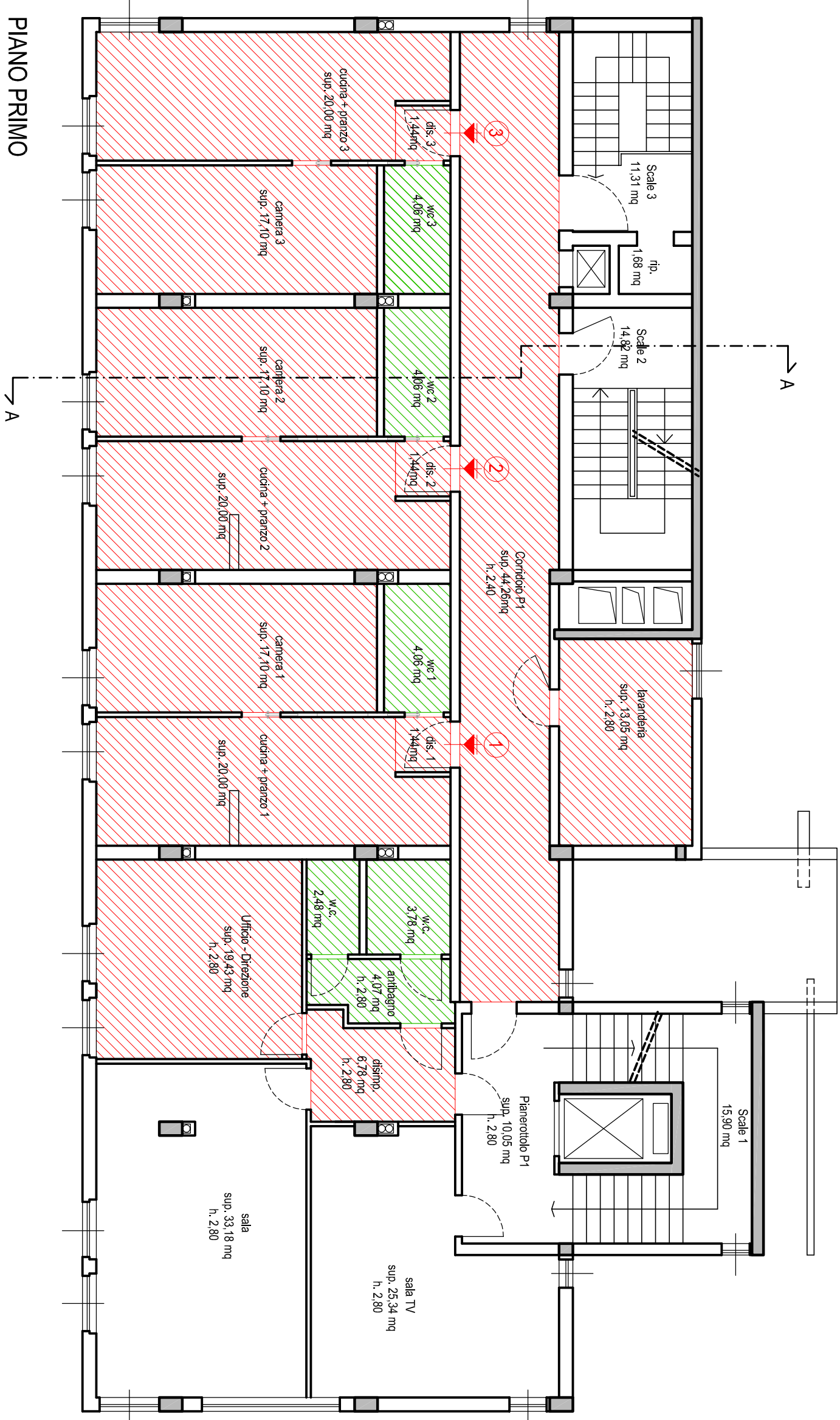

PIANO PRIMO

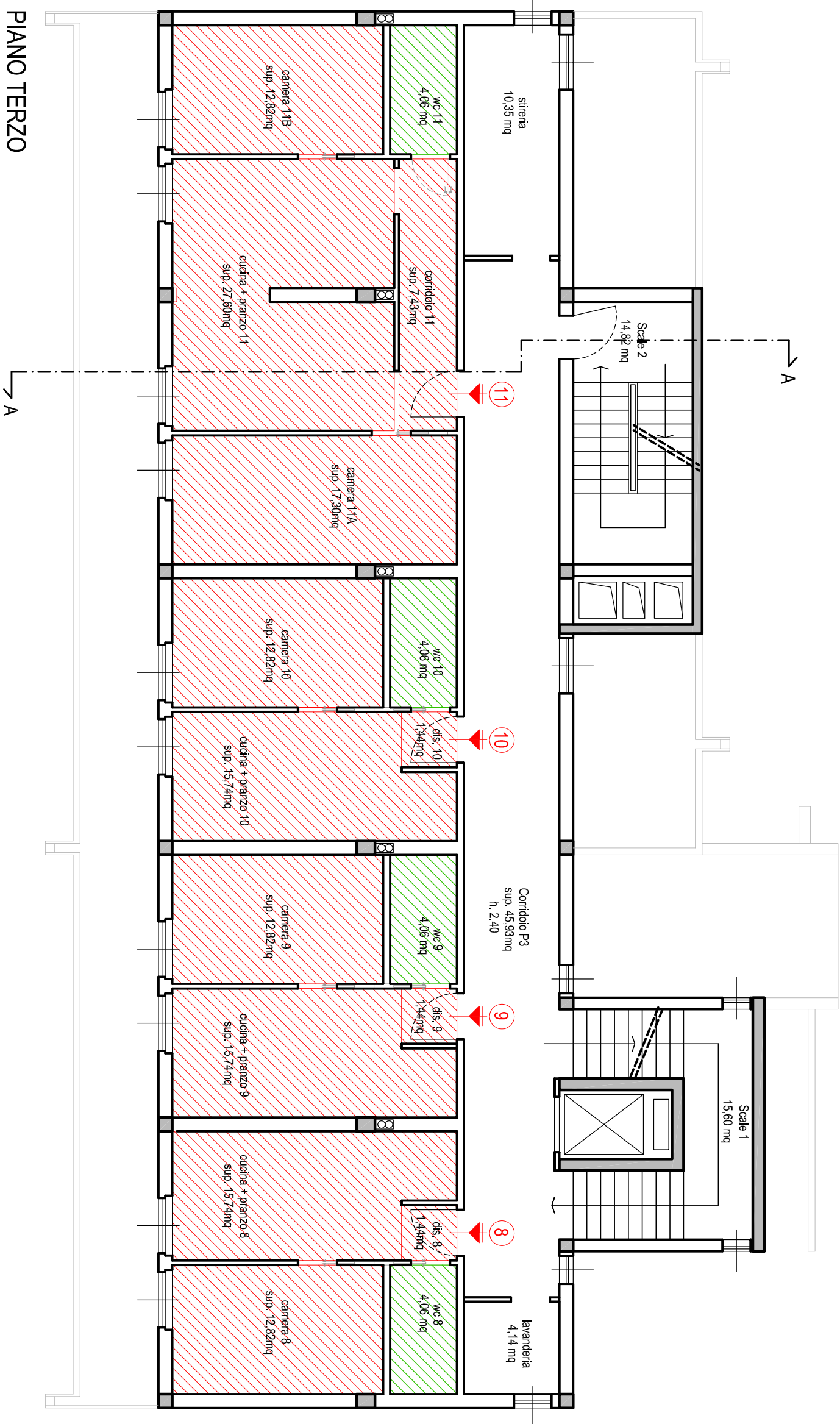

PIANO TERZO

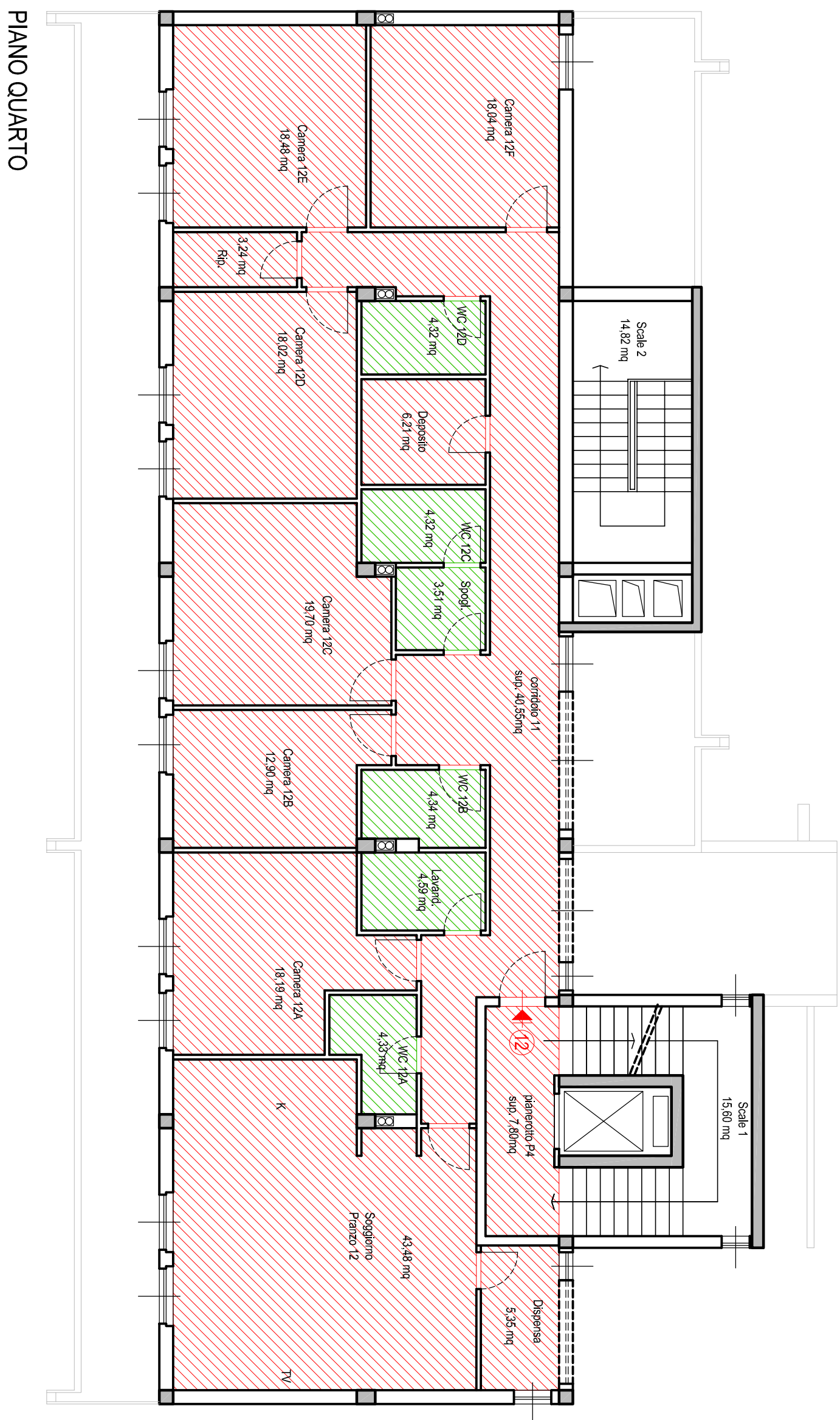

PIANO QUARTO

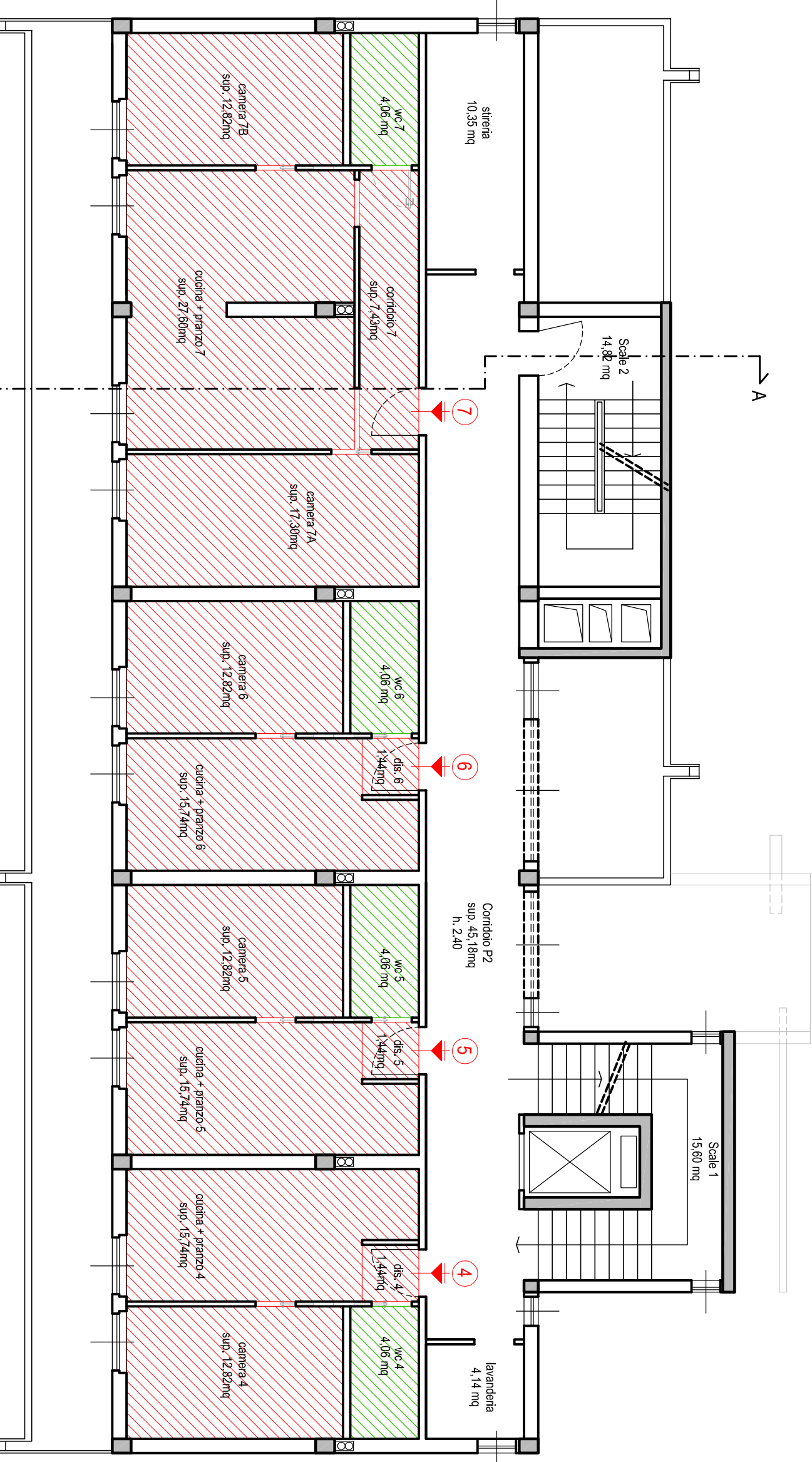

PIANO SECONDO

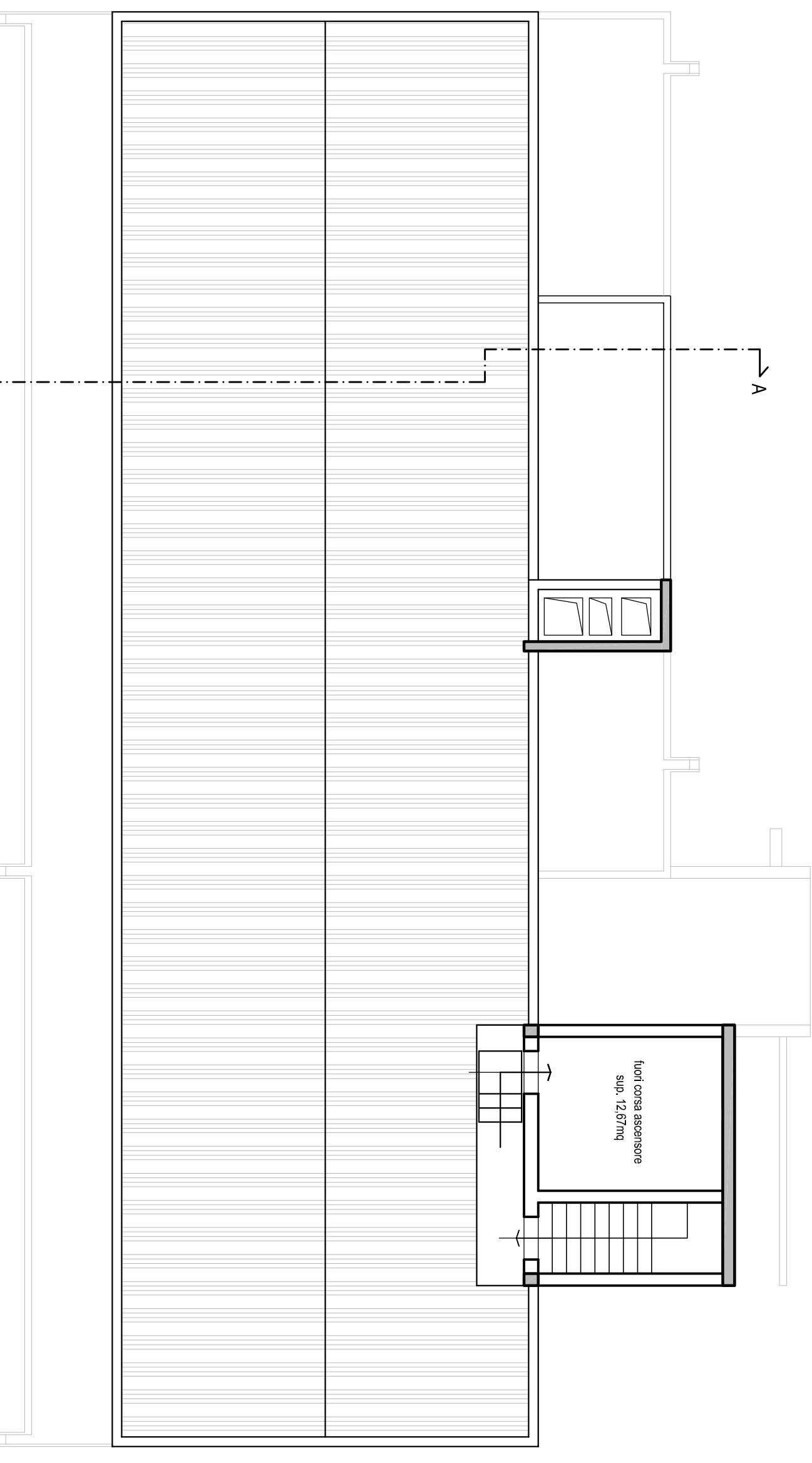

PIANO COPERTURA